



LITUANIA

2018-2019

Semestrul II

ERASMUS+

# Participanți

- **Alexe Alexandra**
- **Bertescu Mirela**
- **Gueritee Ana**
- **Ioneciu Daniela**
- **Hristu Liliana Alexandra**
- **Păun Sebastian Aurelian**
- **Popa Alexandru-George**



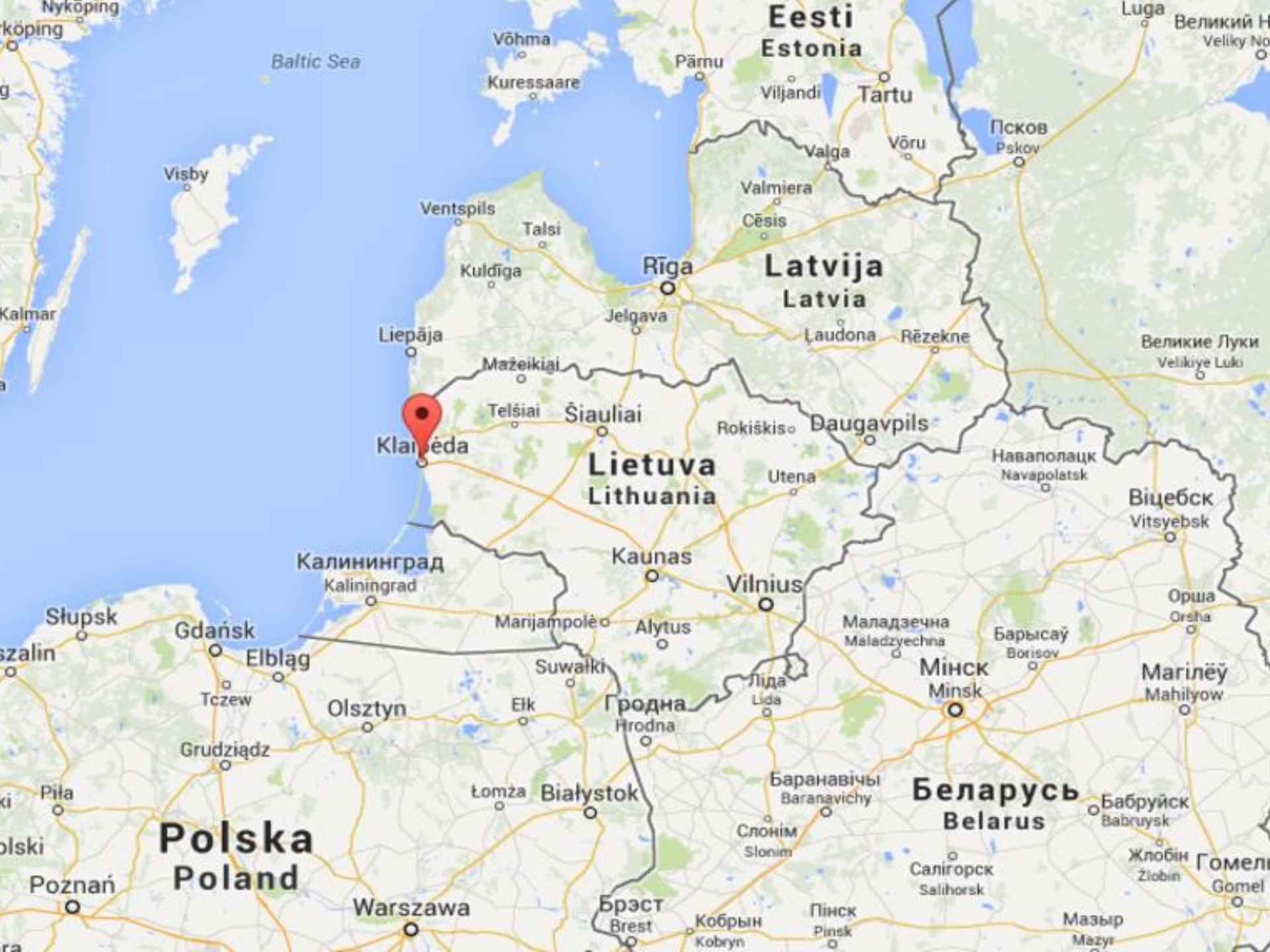

**Eesti**  
**Estonia**

**Latvija**  
**Latvia**

**Lietuva**  
**Lithuania**

**Polska**  
**Poland**

**Беларусь**  
**Belarus**

Baltic Sea



Klaipėda

Rīga

Vilnius

Мінск  
Minsk

Калининград  
Kaliningrad

Ślupsk

Gdańsk

Elbląg

Olsztyn

Grudziądz

Poznań

Warszawa

Гродна  
Hrodna

Бiałystok

Брэст  
Brest

Кобрын  
Kobryn

Пінск  
Pinsk

Салігорск  
Salihorsk

Мазыр  
Mazyr

Магілёў  
Mahilyow

Гомел  
Gomel

Бабруйск  
Babruysk

Жлобін  
Zlobin

Луга

Великий Новгород  
Veliky Novgorod

Великие Луки  
Velikiye Luki

Віцебск  
Vitsyebsk

Орша  
Orsha

Наваполацк  
Navapolatsk

Даугавпілс

Утена

Каунас

Алитус

Маријампوله

Суваікі

Ломжа

Вентспилс

Кулдига

Ліепāja

Маžeікіаі

Телшіаі

Шіауліаі

Рокішкіс

Лаудона

Рēзекне

Вілјанді

Тарту

Пārну

Вōhma

Куессааре

Visby

Nykoping

Kalmar

szalin

olski

ra

# LOCALIZARE

- **Lituania** (în lituaniană *Lietuva*) este o țară din Europa de Nord.
- Unul din cele trei state baltice, ea se situează pe malul sud-estic al Mării Baltice, având frontieră maritimă cu Suedia și Danemarca.
- Pe uscat, se învecinează cu Letonia la nord, cu Belarus la est și sud, cu Polonia la sud, și cu Regiunea Kaliningrad (exclavă a Rusiei) la sud-vest.





Klaipeda este orașul unde s-a desfășurat mobilitatea noastră de studiu. Este unul dintre cele mai importante orașe ale Lituaniei din punct de vedere turistic.

Portul Klaipėda este principalul port fără gheață de pe coasta de est a Mării Baltice. Este cel mai important hub lituanian de transport, care leagă căile maritime, terestre și feroviare de la est la vest. Klaipėda este un port multifuncțional, universal, cu adâncime.





# PLAJA

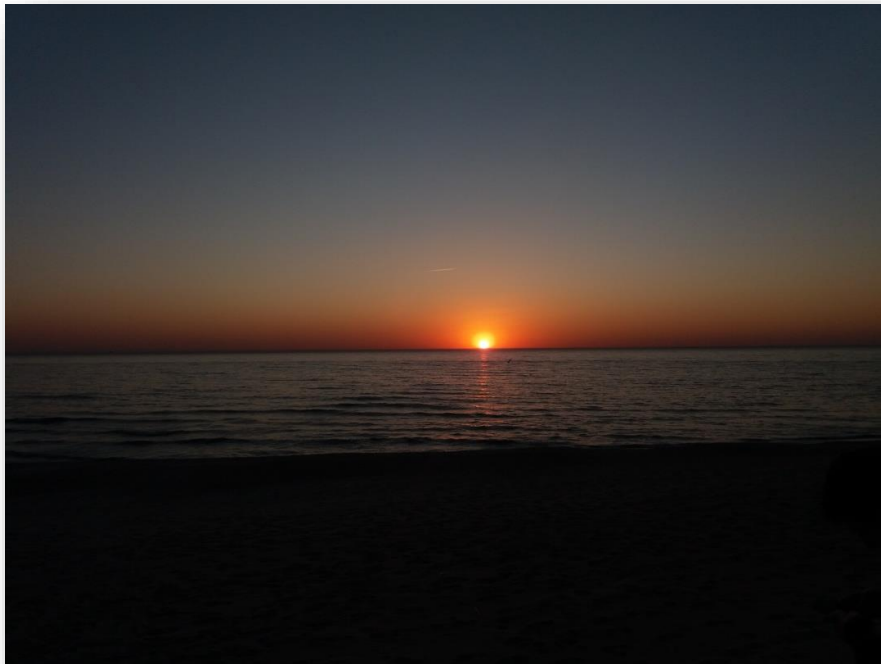





# FACULTATEA



LIETUVOS AUKŠTOJI  
JŪREIVYSTĖS MOKYKLA  

---

LITHUANIAN MARITIME  
ACADEMY

Lithuanian Maritime Academy este o instituție modernă de învățământ superior, liderul lituanian în domeniul educației specialiștilor în afaceri maritime.

LIETUVOS AUKŠTOJI  
JŪREIVYSTĖS MOKYKLĀ







# Programa academică

- Programă academică a facultății se bazează în principal pe rapoarte, prezentări, teste și teme de casă.
- Cursurile, seminariile și laboratoarele sunt în limba engleză deoarece la acest program iau parte studenți de pretutindeni (Turcia, Spania, Muntenegru etc.). În Lituania se vorbesc 2 limbi: lituaniană și rusă.
- Profesorii pun accent foarte mult pe activitatea și prezența la curs a studentului deoarece acestea pot influența notarea.



- Atât programul academic cât și comunicarea student-profesor pentru informații suplimentare legat de cursuri, materiale de studiu și note se realizează prin intermediul gmail-ului.
- Fiecare student, la începutul mobilității, își creează un cont ce conține prima literă a prenumelui, “.”, numele și “@lajm.lt”(EX: a.popescu@lajm.lt). Parola trebuie schimbată lunar deoarece acest cont este utilizat și ca user pentru wi-fi.
- Odata cu activarea contului de gmail, se va introduce automat în calendar programul orar. Pentru fiecare curs se va activa o alarma ce sună cu 5 minute înainte de începerea cursului.





# Aparatura din facultate





# TRANSPORT

Călătoria România->Lituania se poate face în diferite moduri, cum ar fi: autobuzul, trenul, avionul, dar și mașina personală.

Noi am ales la plecarea din România avionul deoarece este mult mai comod și destul de accesibil ca și preț. Ruta aleasă de noi dar și cea mai scurtă și mai ieftină a fost București-Londra-Palanga.

La întoarcere am ales tot avionul, pe ruta Palanga-Dortmund-București.

Puteți alege rute diferite pentru călătoria cu avionul, cu escală spre exemplu în Bergamo, Varșovia sau Kiev(este obligatoriu pașaportul).





**Transportul în comun este OK, prețul unei călătorii fiind de 0,50€ dacă îți achiziționezi un ISIC CARD, dacă nu, prețul integral al unei calatorii este de 1€.**

**Costul unei călătorii de la aeroport(Palanga) la cazare(Klaipeda) este de 2,50€.**

**Pentru transportul cu trenul pe rutele Klaipeda-Vilnius, Klaipeda-Kaunas, prețul unei calatorii cu reducere de student este 8 euro.**



**ISIC CARD este un card de studenți ce atestă că studiezi în Lituania, în cadrul facultății LAJM. Îl puteți utiliza pentru reduceri la autobuz, tren, cafenele, restaurante și bilete atracții turistice.**



# CAZARE



Noi am locuit în căminul facultății, condițiile fiind destul de bune. Am avut la dispoziție o bucătărie comună, echipată cu două plite, două chiuvete, dulapuri de depozitare și o masă pentru patru persoane.

Cazarea este de tip apartament ce include 2 camere (una de 3 persoane și una de 2) un hol și o baie.

În incinta căminului am avut la dispoziție și o spălătorie echipată cu patru mașini de spălat și patru uscătoare.

La etajele șapte și zece sunt amenajate locuri pentru fumători și de asemenea există o sală de lectură la etajul doisprezece iar la etajul doi am beneficiat de o cameră de cinema.

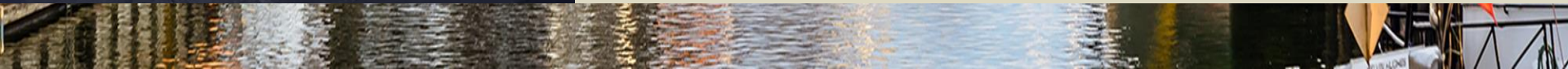



# CANTINA FACULTĂȚII



# Movie night

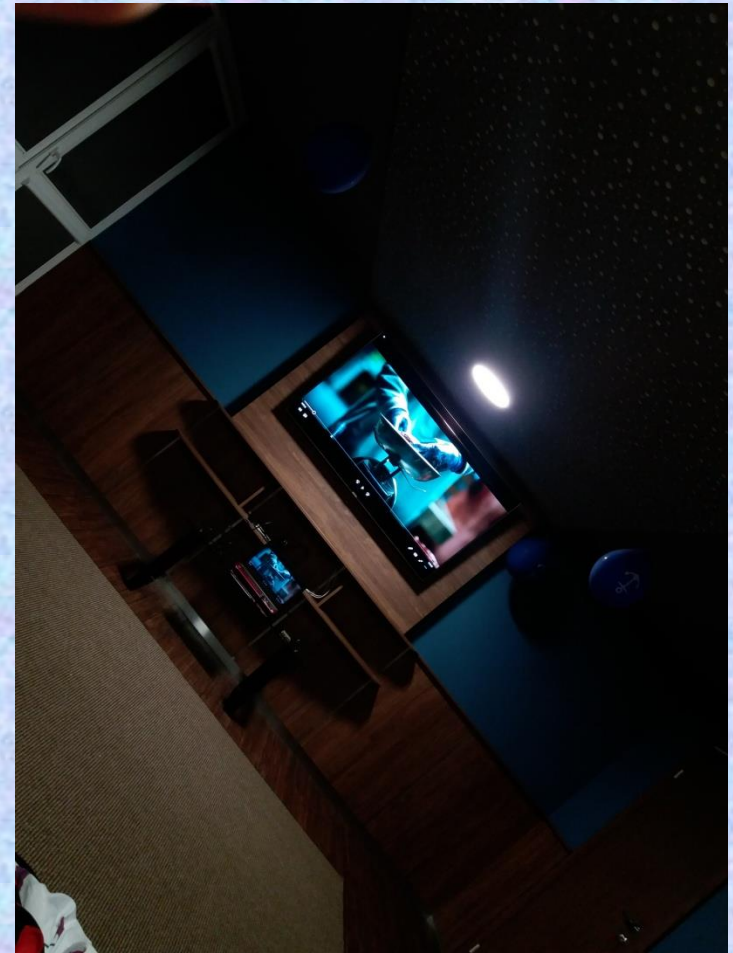



**Klaipeda este de asemenea un oraș tipic studentesc, relativ mic ca mărime. Viața de noapte este animată în centrul vechi, acolo unde se găsesc majoritatea cluburilor.**





# Petrecheri organizate de ESN Lituania









# Free time





# Masa de Paște

Anul acesta am sărbătorit Paștele în Lituania, o țară în care mai bine de 80% din populație aparține Bisericii Romano-Catolice.

Coordonatoarea noastră și cei din ESN au organizat o masă festivă special pentru noi, lucru ce ne-a bucurat foarte tare.



# VALENTINE'S DAY





# Călătorii

❖ Pe parcursul mobilității am decis să călătorim atât în orașe din Lituania precum Vilnius și Kaunas cât și în afara țării. Am vizitat următoarele țări: Franța, Belgia, Olanda, Germania, Polonia și Danemarca.

❖ Toate zonele din Lituania pe unde am călătorit ne-au impresionat: Klaipeda care este orașul lor principal la Marea Baltică, Kaunas-orașul istoric fostă capitală, Vilnius-actuala capitală și Palanga-stațiunea de la mare.

❖ Am călătorit cu avionul și cu autobuzul. Compania FlixBus este cea mai recomandată pentru studenții Erasmus deoarece prin intermediul cardului ISIC CARD vi se pot face numeroase reduceri.

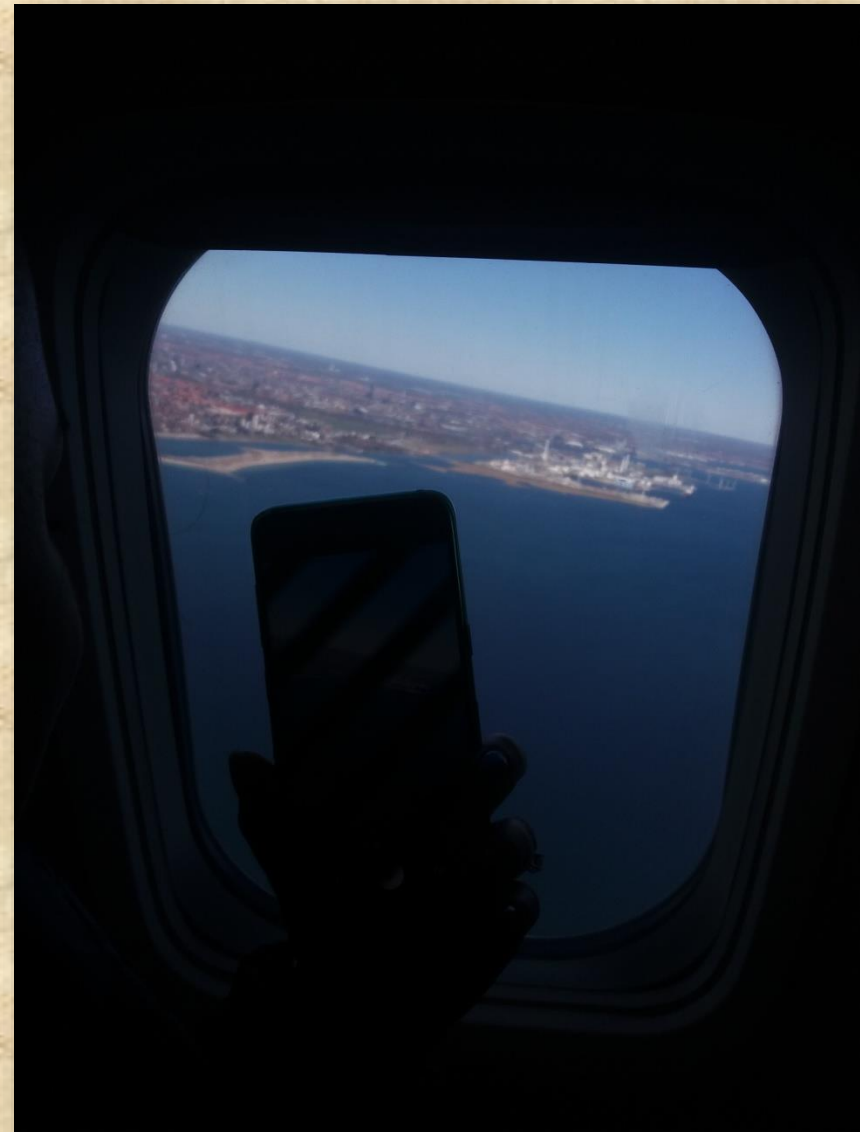

# Kaunas și Vilnius





# Excursie Olanda









# Dear Belgium

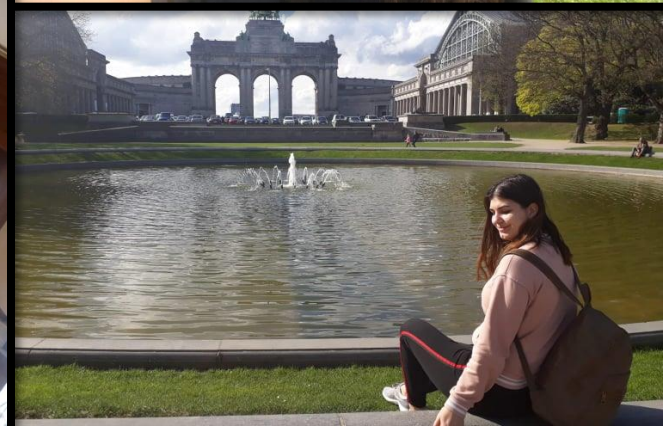









PARIS





# Germania

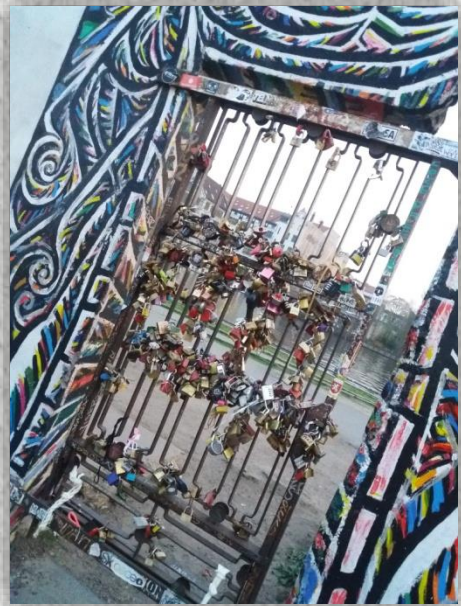



# Cu ce ne-a ajutat această experiență?

- In primul rând, am reușit să dobândim o mulțime de cunoștințe noi legat de domeniul de studiu.
- Ne-am îmbunătățit abilitățile lingvistice.
- Am legat prietenii pe viață cu oameni de pretutindeni.
- Am devenit niște oameni responsabili, capabili să își susțină punctul de vedere și să se integreze cu ușurință într-un colectiv de oameni.
- Am rămas cu multe amintiri plăcute și sperăm să repetăm această experiență pe viitor.

# DETALII DE CONTACT

Alexe Alexandra

- +40732268004

Bertescu Mirela

- [mirela.250399@yahoo.com](mailto:mirela.250399@yahoo.com)

Gueritee Ana

- +40755272221
- [annagueritee@yahoo.com](mailto:annagueritee@yahoo.com)

Ioneciu Daniela

- +40735785176
- [ioneciudaniela@yahoo.com](mailto:ioneciudaniela@yahoo.com)

Hristu Liliana-Alexandra

+40773857981

[hristu.lilliana@yahoo.com](mailto:hristu.lilliana@yahoo.com)

Popa Alexandru-George

+40728489994

[alex\\_Dalex13@yahoo.com](mailto:alex_Dalex13@yahoo.com)

Păun Sebastian-Aurelian

+40761323723